



Quien somos:

Somos unos padres interesados por la alimentación sana, que nos hemos organizado como la **ASOCIACIÓN GASTRONÓMICA CULTURAL LA CUCHARA DE LA ABUELA**, para crear un espacio donde nuestros hijos puedan comer de la mejor manera posible, es decir, hecho en el día, a partir de productos frescos y de temporada.

Nuestros menús están elaborados siguiendo los patrones de la *Fundación Granada Educa* (Ayuntamiento y UGR), que gestiona los comedores de las guarderías municipales de Granada. Estos menús están elaborados siguiendo los criterios marcados por la Consejería de Salud y Bienestar de la Junta de Andalucía. Criterios que han adoptado también en el colegio Gómez Moreno y en varias asociaciones de padres similares a la nuestra.

Donde estamos

Hemos preparado con mucho esfuerzo e ilusión un local situado en la calles Sófocles nº 1, muy cerca de nuestro colegio.

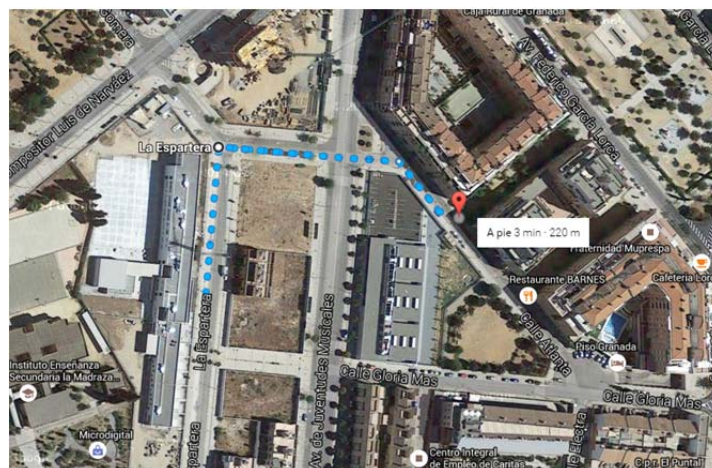

Normas del comedor:

El comedor **dará servicio a los socios**, para ser usuario será condición imprescindible estar inscrito como socio. Las reservas se harán por meses, adaptándose a los días de la semana que cada familia necesite. Para comer ocasionalmente será necesaria la reserva con antelación de dos días.

- Cocinarán dos personas.
- Dos adultos, como mínimo acompañaran a los niños en el camino del colegio al local.
- El horario de *sobremesa*, es decir, la hora tope de recogida serán las 16:00 horas.
- Las cuotas van destinadas a sufragar los costes (alquiler, luz, agua, gas, mobiliario, etc.), la forma económica y organizativa es de asociación sin ánimo de lucro.
- Como asociación también se ofertarán a los socios talleres y actividades que cumplan con los principios y fines de la asociación.

Contacto: Para cualquier consulta, duda o sugerencia, nos puedes encontrar en el propio local (C/Sófocles nº 1, bajo 1) de 10:00 a 16:30 o en el correo electrónico cucharadelaabuela@gmail.com

SOLICITUD DE INSCRIPCIÓN COMO SOCIO DE LA
ASOCIACIÓN GASTRONÓMICA Y CULTURAL LA CUCHARA DE LA ABUELA



DATOS PERSONALES

NOMBRE: _____ APELLIDOS: _____

NIF: _____ FECHA NACIMIENTO: _____

DATOS USUARIOS

NOMBRE _____ APELLIDOS _____ CURSO _____

NOMBRE _____ APELLIDOS _____ CURSO _____

NOMBRE _____ APELLIDOS _____ CURSO _____

NOMBRE _____ APELLIDOS _____ CURSO _____

Días: Lunes Martes Miércoles Jueves Viernes días sueltos uso esporádico

DATOS DE CONTACTO

DOMICILIO: _____

CODIGO POSTAL: _____ POBLACION: _____ PROVINCIA: _____

TELEFONO: _____ MAIL: _____

PAGO POR TRANSFERENCIA

DATOS PARA TRANSFERENCIA:

IBAN: **BANCO SABADELL ES63 0081 7403 6600 0118 4121**

TITULAR DE LA CUENTA: **Asociación Gastronómica y Cultural LA CUCHARA DE LA ABUELA.**

OTROS DATOS

OBSERVACIONES: _____

ALERGIAS ALIMENTARIAS _____

CONTACTO EN CASO DE NECESIDAD _____

Acepto política de privacidad: Los datos personales que nos facilites serán incorporados a un fichero de datos de la ASOCIACIÓN GASTRONÓMICA Y CULTURAL LA CUCHARA DE LA ABUELA. La finalidad de dicho fichero es la de gestionar de manera adecuada a los socios, las aportaciones y donaciones, las campañas, y otras acciones, así como mantenerte informado/a de nuestras actividades, a través de cualquier medio de comunicación, incluyendo la vía electrónica. Puedes ejercer los derechos de acceso, rectificación, cancelación y oposición dirigiéndote a ASOCIACIÓN GASTRONÓMICA Y CULTURAL LA CUCHARA DE LA ABUELA Granada, C/ Sófoeles 1, Local 1 18014, Granada Tel: 630900982/615662195 o a cucharadelaabuela@gmail.com.